View this email in english in your browser

Vía
Orgánica

BOLETÍN MENSUAL VÍA ORGÁNICA

**Por la agricultura regenerativa orgánica, el comercio justo,
la justicia social, la vida sostenible y la producción sustentable**

Novedades del rancho

RANCHO EDUCATIVO VÍA ORGÁNICA

El Rancho-Escuela Vía Orgánica es una granja viva y dinámica que trabaja con el noble objetivo y gran desafío de producir alimentos en un ambiente libre de químicos tóxicos.

El rancho cuenta con un área de animales, forestal, apiario, muestra de hortalizas, estación de compostas, vivero y áreas con agaves y mezquites. Además tiene tienda y restaurante donde puedes disfrutar de una rica comida campirana después de una caminata.

Es un espacio que permite cambiar el ritmo ajetreado de la vida para dar rienda suelta a la curiosidad y el asombro ante todo lo que nos ofrece la naturaleza y en el que los pulmones se recargan del oxígeno del Valle de Jalpa y las preciosas vistas que lo rodean.

En tu visita a este proyecto puedes solicitar tu recorrido guiado o el tour en bicicleta para entrar en calor, también ofrecemos hospedaje en las cabañas térmicas construidas de adobe. Para aquellos que quieran aprender cómo hacemos las cosas en el rancho, les proponemos disfrutar de nuestra gama de talleres que se ofrecen cada semana o solicitar nuestros paquetes y elegir el taller que desees.

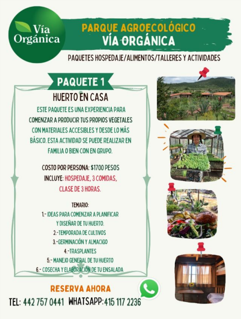

Vía Orgánica

PARQUE AGROECOLÓGICO
VÍA ORGÁNICA

PAQUETES HOSPEDAJE/ALIMENTOS/TALLERES Y ACTIVIDADES

PAQUETE 1

HUERTO EN CASA

ESTE PAQUETE ES UNA EXPERIENCIA PARA COMENZAR A PRODUCIR TUS PROPIOS VEGETALES CON MATERIALES ACCESIBLES Y DESDE LO MÁS BÁSICO. ESTA ACTIVIDAD SE PUEDE REALIZAR EN FAMILIA O BIEN CON EN GRUPO.

COSTO POR PERSONA: $1700 PESOS
INCLUYE: HOSPEDAJE, 3 COMIDAS,
CLASE DE 3 HORAS.

TEMARIO:
1.- IDEAS PARA COMENZAR A PLANIFICAR Y DISEÑAR DE TU HUERTO.
2.-TEMPORADA DE CULTIVOS
3.-GERMINACIÓN Y ALMACIGO
4.-TRASPLANTES
5.- MANEJO GENERAL DE TU HUERTO
6.- COSECHA Y ELABORACIÓN DE TU ENSALADA

RESERVA AHORA
TEL: 442 757 0441 WHATSAPP: 415 117 2236

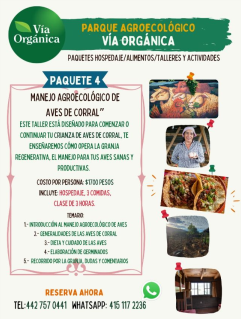

Vía Orgánica

PARQUE AGROECOLÓGICO
VÍA ORGÁNICA

PAQUETES HOSPEDAJE/ALIMENTOS/TALLERES Y ACTIVIDADES

PAQUETE 4

MANEJO AGROECOLÓGICO DE AVES DE CORRAL"

ESTE TALLER ESTÁ DISEÑADO PARA COMENZAR O CONTINUAR TU CRIANZA DE AVES DE CORRAL, TE ENSEÑAREMOS CÓMO OPERA LA GRANJA REGENERATIVA, EL MANEJO PARA TUS AVES SANAS Y PRODUCTIVAS.

COSTO POR PERSONA: $1700 PESOS
INCLUYE: HOSPEDAJE, 3 COMIDAS,
CLASE DE 3 HORAS.

TEMARIO:
1.- INTRODUCCIÓN AL MANEJO AGROECOLÓGICO DE AVES
2.- GENERALIDADES DE LAS AVES DE CORRAL
3.- DIETA Y CUIDADO DE LAS AVES
4.- ELABORACIÓN DE GERMINADOS
5.- RECORRIDO POR LA GRANJA, DUDAS Y COMENTARIOS

RESERVA AHORA
TEL: 442 757 0441 WHATSAPP: 415 117 2236

PROYECTO MIL MILLONES DE AGAVE

El proyecto agroforestal del billón de agaves es un proyecto de restauración ecosistémica que consiste en plantar agaves de manera intercalada junto a especies leguminosas como mezquites, huizaches, guajes, entre otras. Al ser un modelo diversificado donde participan diferentes elementos se logra obtener una diversidad de productos, alimentos e incluso servicios ambientales. Aquí todo se aprovecha y recupera: se obtienen pencas para forraje, hijuelos de maguey y vainas de mezquite, se restablecen los pastizales como otra variante de forraje para el ganado o pastoreo organizado, se restablecen especies menores para fines medicinales y forrajeros como la engordacabra y limoncillo. Una vez que el suelo logra tener una cobertura mayor se protege y eso permite filtrar y conservar más agua de lluvia. Un suelo protegido y con humedad promueve la vida de los microbios del suelo y ellos hacen simbiosis con las plantas para fomentar su desarrollo. Al establecer estas plantas precursoras (magueyes y mezquites), se invita también a un sin fin de especies de fauna silvestre que se alimentan del sistema y favorecen el equilibrio del mismo. Los modelos agroforestales adaptados a cada zona o paisaje son un modelo productivo, multifuncional y con alto contenido de biomasa y captura de CO2.

El paisaje semiárido existente en muchas partes de México es un paisaje que puede proveer forrajes, pastos, fibras y materiales para construcción, nopales, tunas, garambullos, granjenos, pitayas, borrachita, chilitos (fruto de cactáceas), las verdaderas moras de las zonas semiáridas. Es asombroso observar la vida que se da en un entorno vivo como el que propicia el de esta restauración ecosistémica; el maguey y todos sus derivados, hierbas medicinales que solo se encuentran en un paisaje como éste, la fauna que se hace presente cuando un sistema agroforestal está pleno, abundan los nidos y madrigueras de muchos invitados. Preservar estos paisajes, cuidar y recuperar especies, reforestar de manera congruente es lo que nos moviliza en nuestra tarea.

Te invitamos a cuidar el árbol frente a tu casa o en tu traspatio, cuida el camellón de la colonia que tiene magueyes o sábilas, y si no hay, ¡plantemos hoy un árbol resistente y adecuado al paisaje semiárido! ¡Invita a tus vecinos!

HAZLO TÚ MISMX

¡Seguimos con el huerto! A finales de marzo ya tendrás muchas plántulas listas para trasplantar.

Preparación de suelo para cultivar:

Este mes te compartimos algunos consejos para comenzar a preparar tus maceteros para germinar. Recuerda que si cultivas en macetas la tierra tendrá que ser más enriquecida porque esa tierra representará la reserva de nutrientes que las plantas tendrán para crecer.

Comencemos, si cultivas en macetas necesitarás los siguientes:

1.- Contenedores para macetones: éstos pueden ser de plástico, madera, barro, reciclados de metal, etc. Recuerda, deben tener perforaciones en la parte de abajo para drenaje.

2.- Mezcla de tierra para cultivar en macetas: esta tierra debe ser preparada 50% tierra de vivero o tierra del jardín más 50% de humus de lombriz o composta. Si no tienes humus o composta puedes sustituir por estiércol descompuesto de borrega, cabra o vaca.

3.- Listo, riega la maceta con tierra y espera. Humedece bien antes de colocar tu plántula o hacer la siembra directa.

Si cultivas directo en la tierra del jardín deberás hacer lo siguiente:

1.- Preparar una cama de cultivo o surco si es posible con la técnica de doble excavado (busca en Youtube) o afloja con ayuda del bieldo jardinero o la pala recta los primeros 30 cm del suelo.

2.- Aplica composta sobre el suelo preparado e intégrala con los primeros 5 a 10 cm de la superficie.

3.- Nivela el terreno y riega antes de sembrar o trasplantar.

El reto de la agricultura regenerativa no es sólo producir alimentos suficientes y saludables sino además mejorar cada vez las condiciones de vida de nuestros suelos y almacenar cantidades de CO2 en el suelo para enfriar el planeta.

Espera las próximas noticias sobre trasplantes y cuidados del huerto.

CULTIVO DE TEMPORADA

Despierta el paisaje de las zonas semiáridas, los primeros en compartir sus coloridas y fragantes flores son los huizaches (Acacia app.), arbusto o árboles que en la temporada invernal perdieron su follaje y hoy despiertan con coloridos pompones amarillos. Las especies precursoras de la primavera como el huizache, jara, granjeno, garambullo, nopal y otras, son muy importantes para las abejas, otros insectos, pájaros, roedores y más animales silvestres, ya que es su primer alimento después de haber hibernado.

La invitación al Día Mundial de los Bosques (21 de marzo) es recordar y reconocer el papel que juegan estos ecosistemas en el funcionamiento de todo ser vivo. La vasta gama de servicios ambientales que proveen, como la captura de CO2, recarga de mantos acuíferos, refugio de flora y fauna, belleza escénica, conservación de suelos, además de bienes como alimento, medicina, combustible y materiales de construcción, etc. Este día realicemos una acción a favor de nuestro ecosistema, plantemos o adoptemos un árbol.

PRÓXIMAS ACTIVIDADES

TALLERES MARZO

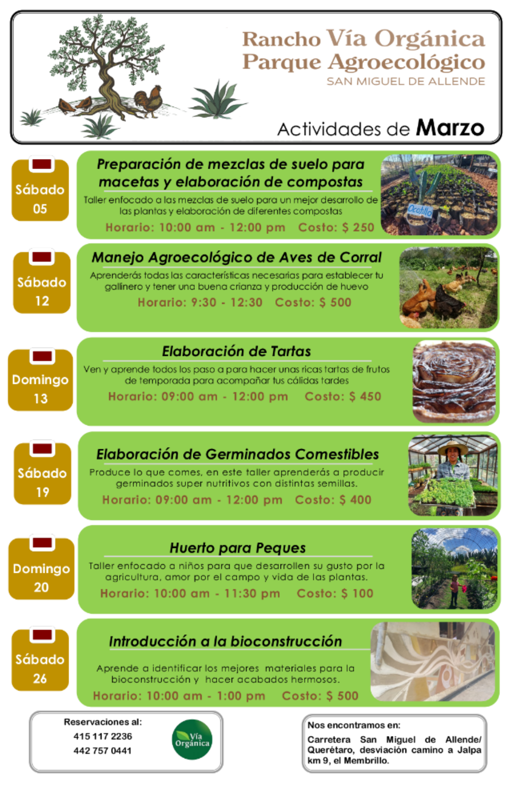

Rancho Vía Orgánica
Parque Agroecológico
SAN MIGUEL DE ALLENDE

Actividades de **Marzo**

Sábado 05

Preparación de mezclas de suelo para macetas y elaboración de compostas

Taller enfocado a las mezclas de suelo para un mejor desarrollo de las plantas y elaboración de diferentes compostas

Horario: 10:00 am - 12:00 pm Costo: $ 250

Sábado 12

Manejo Agroecológico de Aves de Corral

Aprenderás todas las características necesarias para establecer tu gallinero y tener una buena crianza y producción de huevo

Horario: 9:30 - 12:30 Costo: $ 500

Domingo 13

Elaboración de Tartas

Ven y aprende todos los paso a para hacer unas ricas tartas de frutos de temporada para acompañar tus cálidas tardes

Horario: 09:00 am - 12:00 pm Costo: $ 450

Sábado 19

Elaboración de Germinados Comestibles

Produce lo que comes, en este taller aprenderás a producir germinados super nutritivos con distintas semillas.

Horario: 09:00 am - 12:00 pm Costo: $ 400

Domingo 20

Huerto para Peques

Taller enfocado a niños para que desarrollen su gusto por la agricultura, amor por el campo y vida de las plantas.

Horario: 10:00 am - 11:30 pm Costo: $ 100

Sábado 26

Introducción a la bioconstrucción

Aprende a identificar los mejores materiales para la bioconstrucción y hacer acabados hermosos.

Horario: 10:00 am - 1:00 pm Costo: $ 500

Reservaciones al:
415 117 2236
442 757 0441

Nos encontramos en:
Carretera San Miguel de Allende/ Querétaro, desviación camino a Jalpa km 9, el Membrillo.

TALLERES ABRIL

Vía Orgánica

UNA GRANJA EN OPERACIÓN

DE LUNES A DOMINGO | DE 8 AM A 6 PM

VIERNES, SÁBADO Y DOMINGO

08, 09 y 10

9:00 AM
4:00 PM

TALLER DE AGROHOMEOPATIA

Una alternativa ecológica y social

¡Despierta tus defensas ! Obten herramientas para sanar tu cuerpo, plantas y animales.

Taller presencial

Costo: $1,600 MX (incluye material de práctica y un alimento por día (no incluye hospedaje).

DR. FELIPE DE JESÚS ESPINOZA

RECORRIDOS ESPECIALES

Y actividades para niños

¡Conectate con la naturaleza! Explora en familia la granja, alimenta a los animales y descubre sus senderos.

Actividad presencial

Costo: $100 (incluye guía)

Duración: 1.30 min

SÁBADO Y DOMINGO

16 y 17

9:00 AM
4:00 PM

23
SÁBADO
10:00 AM
12:00 PM

REPOSTERÍA *gluten free*

Descubre las opciones para elaborar ricos postres con ingredientes libres de gluten.

Taller presencial

Costo: $250 (incluye degustación).

30
SÁBADO
10:00 AM
12:00 PM

EXTRACTOS DE TÉ DE COMPOSTA Y LOMBRICOMPOSTA

Aprende como aprovechar al máximo tu composta y los beneficios de su aplicación en las plantas, árboles y praderas.

Taller presencial

Costo: $250 (Incluye 1 Kg de composta)

TALLERES DE ABRIL

Reservaciones al:
415 117 2236 o
Llámanos al 442 757 0441

Carretera San Miguel de Allende/
Querétaro, desviación camino a Jalpa km 9,
San Miguel de Allende, Gto. Méx.

Vía Orgánica

AGROHOMEOPATÍA

HOMEOPATÍA PARA PLANTAS, ANIMALES Y HUMANOS

8, 9 Y 10 DE ABRIL

VIERNES Y SÁBADO: 9 AM A 3 PM **Y DOMINGO:** 9:00 AM A 2 PM

CUPO LIMITE

DÍA 1

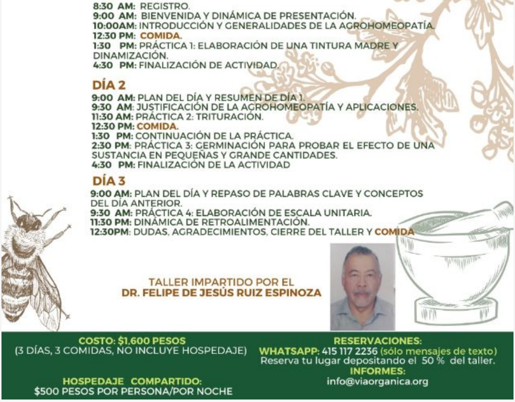

8:30 AM: REGISTRO.
9:00 AM: BIENVENIDA Y DINÁMICA DE PRESENTACIÓN.
10:00AM: INTRODUCCIÓN Y GENERALIDADES DE LA AGROHOMEOPATÍA.
12:30 PM: **COMIDA.**
1:30 PM: PRÁCTICA 1: ELABORACIÓN DE UNA TINTURA MADRE Y DINAMIZACIÓN.
4:30 PM: FINALIZACIÓN DE ACTIVIDAD.

DÍA 2

9:00 AM: PLAN DEL DÍA Y RESUMEN DE DÍA 1.
9:30 AM: JUSTIFICACIÓN DE LA AGROHOMEOPATÍA Y APLICACIONES.
11:30 AM: PRÁCTICA 2: TRITURACIÓN.
12:30 PM: **COMIDA.**
1:30 PM: CONTINUACIÓN DE LA PRÁCTICA.
2:30 PM: PRÁCTICA 3: GERMINACIÓN PARA PROBAR EL EFECTO DE UNA SUSTANCIA EN PEQUEÑAS Y GRANDE CANTIDADES.
4:30 PM: FINALIZACIÓN DE LA ACTIVIDAD

DÍA 3

9:00 AM: PLAN DEL DÍA Y REPASO DE PALABRAS CLAVE Y CONCEPTOS DEL DÍA ANTERIOR.
9:30 AM: PRÁCTICA 4: ELABORACIÓN DE ESCALA UNITARIA.
11:30 PM: DINÁMICA DE RETROALIMENTACIÓN.
12:30PM: DUDAS, AGRADECIMIENTOS, CIERRE DEL TALLER Y **COMIDA**

TALLER IMPARTIDO POR EL
DR. FELIPE DE JESÚS RUIZ ESPINOZA

COSTO: $1,600 PESOS
(3 DÍAS, 3 COMIDAS, NO INCLUYE HOSPEDAJE)

HOSPEDAJE COMPARTIDO:
$500 PESOS POR PERSONA/POR NOCHE

RESERVACIONES:
WHATSAPP: 415 117 2236 (sólo mensajes de texto)
Reserva tu lugar depositando el 50 % del taller.
INFORMES:
info@viaorganica.org

DIPLOMADO VIRTUAL

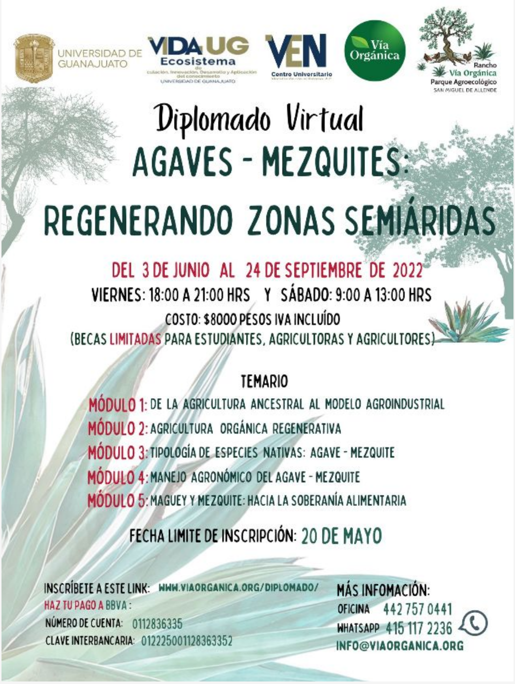
UNIVERSIDAD DE GUANAJUATO
VIDA UG Ecosistema
VEN Centro Universitario
Vía Orgánica
Rancho Vía Orgánica Parque Agroecológico SAN MIGUEL DE ALLENDE

Diplomado Virtual
AGAVES - MEZQUITES:
REGENERANDO ZONAS SEMIÁRIDAS

DEL 3 DE JUNIO AL 24 DE SEPTIEMBRE DE 2022
VIERNES: 18:00 A 21:00 HRS Y SÁBADO: 9:00 A 13:00 HRS
COSTO: $8000 PESOS IVA INCLUÍDO
(BECAS LIMITADAS PARA ESTUDIANTES, AGRICULTORAS Y AGRICULTORES)

TEMARIO

MÓDULO 1: DE LA AGRICULTURA ANCESTRAL AL MODELO AGROINDUSTRIAL
MÓDULO 2: AGRICULTURA ORGÁNICA REGENERATIVA
MÓDULO 3: TIPOLOGÍA DE ESPECIES NATIVAS: AGAVE - MEZQUITE
MÓDULO 4: MANEJO AGRONÓMICO DEL AGAVE - MEZQUITE
MÓDULO 5: MAGUEY Y MEZQUITE: HACIA LA SOBERANÍA ALIMENTARIA

FECHA LIMITE DE INSCRIPCIÓN: 20 DE MAYO

INSCRÍBETE A ESTE LINK: WWW.VIAORGANICA.ORG/DIPLOMADO/
HAZ TU PAGO A BBVA :
NÚMERO DE CUENTA: 0112836335
CLAVE INTERBANCARIA: 012225001128363352

MÁS INFOMACIÓN:
OFICINA 442 757 0441
WHATSAPP 415 117 2236
INFO@VIAORGANICA.ORG

¡NO OLVIDES VISITARNOS!

Recuerda que estamos abiertos de 8 am a 6 pm

Carretera México/ Querétaro, desviación camino a Jalpa, km 9
Parque Agroecológico Vía Orgánica.

Para información de nuestros productos, semillas y cosecha,
llama a nuestra tienda al 442 757 0490

¡Cada sábado y domingo tortilla nixtamalizada con maíz criollo y local!

¡Disfruta de nuestros chips de kale agridulce para niños y no tan niños!

¡SÍGUENOS!

FACEBOOK TWITTER INSTAGRAM

¡COMPARTE ESTE BOLETÍN!

Share Tweet Forward

*Copyright © *|2021|* *|Vía Orgánica A.C.|*, All rights reserved.*

Our mailing address is:
|info@viaorganica.org|

Want to change how you receive these emails?
You can update your preferences or unsubscribe from this list.

INTUIT mailchimp